

Gruppo Amministrazione Pubblica Comune Città di Asti – Bilancio consolidato

RELAZIONE SULLA GESTIONE

La presente Relazione costituisce allegato al bilancio consolidato ai sensi di quanto previsto dal punto 5 del Principio contabile applicato concernente il bilancio consolidato di cui all'Allegato 4/4 al D. Lgs. 118/2011.

La Relazione sulla Gestione si compone di una parte iniziale, riportante i principali elementi rappresentativi del Bilancio consolidato, e della Nota Integrativa.

La Nota Integrativa, oltre ai richiami normativi e di prassi sottesi alla predisposizione del bilancio consolidato, descrive il percorso che ha portato alla predisposizione del presente documento, i criteri di valutazione applicati, le operazioni infragruppo, la differenza di consolidamento e presenta le principali voci incidenti sulle risultanze di gruppo. L'articolazione dei contenuti della Nota Integrativa rispetta le indicazioni contenute nel Principio contabile applicato concernente il Bilancio consolidato.

Il risultato economico del Gruppo Amministrazione Pubblica Città di Asti

Il "Gruppo Città di Asti" è così costituito:

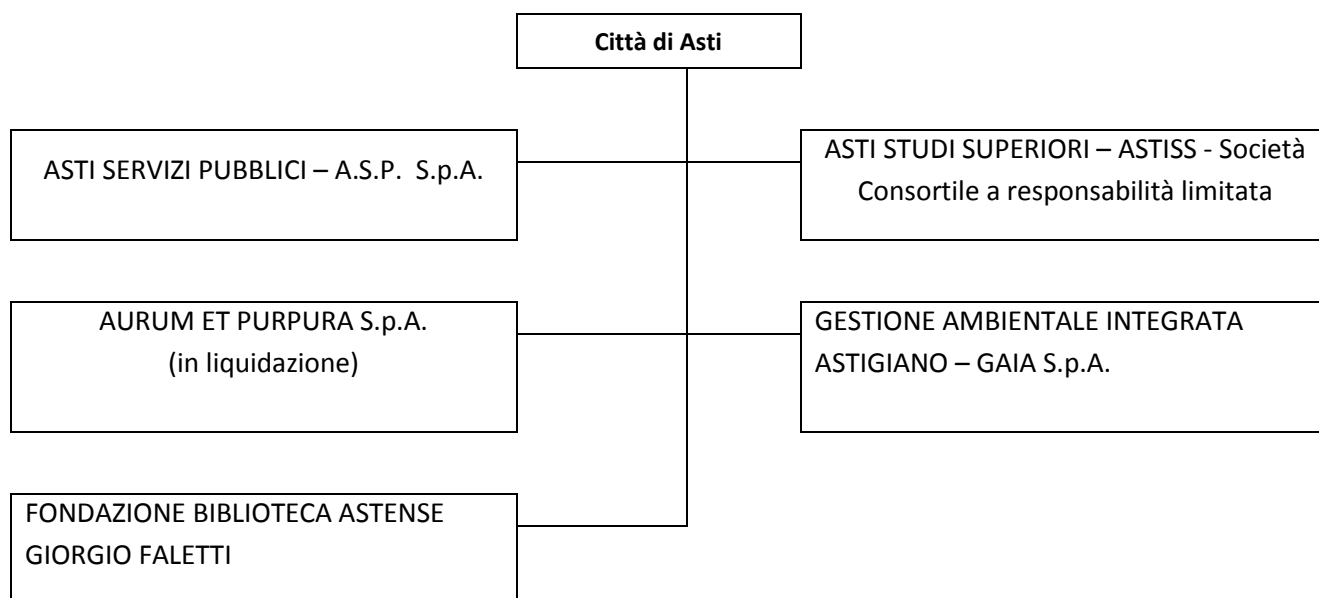

Il terzo bilancio consolidato della Città di Asti si chiude con un utile consolidato di euro 6.945.585,86.

L'utile consolidato scaturisce dall'insieme della gestione caratteristica, finanziaria e straordinaria:

- la gestione caratteristica consiste nell'insieme di attività "tipiche" per le quali il Comune e le società/enti operano e dalle quali conseguono proventi e sostengono costi di produzione;

- la gestione finanziaria consiste nell'insieme di operazioni legate al reperimento delle risorse finanziarie e ad investimenti finanziari;
- la gestione straordinaria consiste nell'insieme di operazioni che non sono strettamente correlate alle "attività tipiche" del Comune e delle società/enti inclusi nel perimetro di consolidamento.

Si riporta di seguito il Conto Economico consolidato suddiviso per le tre tipologie di gestione sopra descritte, con l'indicazione separata dei dati relativi alla Città di Asti:

Conto economico	Comune (Conto economico 2016)	Impatto dei valori consolidati	Bilancio consolidato 2016
Valore della produzione	68.425.897,04	34.320.162,21	102.746.059,25
Costi della produzione	67.028.045,24	28.632.013,70	95.660.058,94
Risultato della gestione operativa	1.397.851,80	5.688.148,51	7.086.000,31
Proventi ed oneri finanziari	-202.745,71	-210.215,71	-412.961,42
Rettifiche di valore di attività finanziarie			
Proventi ed oneri straordinari	3.123.226,49	-653.132,12	2.470.094,37
Imposte	988.736,92	1.208.810,48	2.197.547,40
Risultato di esercizio	3.329.595,66	3.615.990,20	6.945.585,86

Di seguito la composizione sintetica, in termini percentuali, delle principali voci di **Conto Economico** consolidato, suddivise per macro-classi.

Componenti positivi della gestione:

Macro-classe A "Componenti positivi della gestione"	Importo	%
Proventi da tributi	38.596.462,32	37,56
Proventi da fondi perequativi	8.358.215,11	8,13
Proventi da trasferimenti e contributi	17.627.988,33	17,16
Ricavi delle vendite e prestazioni da proventi di servizi pubblici	32.014.628,07	31,16
Variazioni nelle rimanenze di prodotti in corso di lavorazione, etc. (+/-)	24.253,32	0,02
Variazione dei lavori in corso su ordinazione	0	0
Incrementi di immobilizzazione per lavori interni	691.941,00	0,67
Altri ricavi e proventi diversi	5.432.571,10	5,29
Totale della Macro-classe A	102.746.059,25	100%

Componenti negativi della gestione:

Macro-classe B "Componenti negativi della gestione"	Importo	%
Acquisto di materie prime e/o beni di consumo	5.859.036,06	6,12
Prestazioni di servizi	24.390.622,23	25,50
Utilizzo beni di terzi	2.491.409,91	2,60
Trasferimenti e contributi	3.191.824,61	3,34
Personale	40.191.400,71	42,01
Ammortamenti e svalutazioni	16.968.152,90	17,74
Variazioni nelle rimanenze di materie prime e/o beni di consumo (+/-)	-71.925,54	-0,08
Accantonamenti per rischi	722.464,54	0,76
Altri accantonamenti	272.450,26	0,28
Oneri diversi di gestione	1.644.623,26	1,72
Totale della Macro-classe B	95.660.058,94	100%

Proventi ed oneri finanziari:

Macro-classe C "Proventi ed oneri finanziari"	Importo	%
Proventi da partecipazioni	946.347,41	88,45
Altri proventi finanziari	123.596,59	11,55
Totale proventi finanziari	1.069.944,00	100,00
Interessi	1.483.484,70	96,67
Altri oneri finanziari	49.420,72	3,33
Totale oneri finanziari	1.482.905,42	100,00
Totale della Macro-classe C	-412.961,42	

Proventi ed oneri straordinari:

Macro-classe E "Proventi ed oneri straordinari"	Importo	%
Proventi da permessi di costruire	1.053.115,47	24,56
Proventi da trasferimenti in conto capitale	0,00	0,00
Sopravvenienze attive e insussistenze del passivo	3.221.812,33	75,14
Plusvalenze patrimoniali	13.000,00	0,30
Altri proventi straordinari	0,00	0,00
totale proventi	4.287.927,80	100,00
Trasferimenti in conto capitale	0,00	0,00
Sopravvenienze passive e insussistenze dell'attivo	1.806.087,97	99,35
Minusvalenze patrimoniali	0,00	0,00
Altri oneri straordinari	11.745,46	0,65
totale oneri	1,817,833,43	100,00
Totale della Macro-classe E	2.470.094,37	

Lo Stato Patrimoniale del Gruppo di Amministrazione Pubblica

L'attivo consolidato consiste nell'insieme delle risorse impiegate nella gestione del Gruppo Amministrazione Pubblica Città di Asti.

Il passivo consolidato consiste nell'insieme delle fonti di finanziamento che il Comune e le società/enti appartenenti al Gruppo Amministrazione Pubblica hanno reperito da soci e da terzi.

Si riporta di seguito lo Stato Patrimoniale consolidato, suddiviso per macro-voci, con l'indicazione separata dei dati relativi al Città di Asti e delle rettifiche apportate in sede di consolidamento:

Stato patrimoniale	Comune (Stato patrimoniale 2016)	Impatto dei valori consolidati	Bilancio consolidato 2016
Immobilizzazioni immateriali	54.416,60	26.297.504,89	26.351.921,49
Immobilizzazioni materiali	255.483.430,91	10.961.269,68	266.444.700,59
Immobilizzazioni Finanziarie	8.257.014,46	-6.483.085,79	1.773.928,67
Totale immobilizzazioni	263.794.861,97	30.775.688,79	294.570.550,76
Rimanenze	233.887,58	1.178.949,11	1.412.836,69
Crediti	39.496.331,69	17.234.608,31	56.730.940,00
Attività finanziarie che non cost. imm.ni	0,00	0,00	0,00
Disponibilità liquide	14.666.706,11	5.270.404,51	19.937.110,62
Totale attivo circolante	54.396.925,38	23.683.961,93	78.080.887,31
Totale ratei e risconti attivi	22.413,97	192.181,09	214.595,06
TOTALE DELL'ATTIVO	318.214.201,32	54.651.831,80	372.866.033,12
Patrimonio netto	156.118.968,04	7.259.195,66	163.378.163,70
<i>di cui riserva di consolidamento</i>			3.643.205,46
- A.S.P. SPA			3.973.281,60
- GAIA SPA			-330.075,38
- ASTISS SCRAL			0,13
- FONDAZIONE BIBLIOTECA ASTENSE			-0,43
- AURUM ET PURPURA SPA			-0,46
Fondi per rischi ed oneri	116.000,00	5.807.493,75	5.923.493,75
TFR	0,00	4.988.143,13	4.988.143,13
Debiti	47.306.369,49	28.069.308,71	75.375.678,20
Ratei e risconti passivi	114.672.863,79	8.527.690,55	123.200.554,34
TOTALE DEL PASSIVO	318.214.201,32	54.651.831,80	372.866.033,12

Il patrimonio netto presenta un incremento di € 7.259.195,66 dato dalla somma algebrica tra la variazione del risultato d'esercizio - pari ad € 3.615.990,20 - ed il totale delle riserve di consolidamento - pari ad € 3.643.205,46.

Di seguito la composizione sintetica, in termini percentuali, delle principali voci di **Stato Patrimoniale** consolidato:

Stato patrimoniale	Importo	%
Immobilizzazioni immateriali	26.351.921,49	7,07
Immobilizzazioni materiali	266.444.700,59	71,46
Immobilizzazioni Finanziarie	1.773.928,67	0,48
Totale immobilizzazioni	294.570.550,75	79,00
Rimanenze	1.412.836,69	0,38
Crediti	56.730.940,00	15,21
Attività finanziarie che non costituiscono immobilizzazioni	0,00	0,00
Disponibilità liquide	19.937.110,62	5,35
Totale attivo circolante	78.080.887,31	20,94
Totale ratei e risconti attivi	214.595,06	0,06
TOTALE DELL'ATTIVO	372.866.033,12	100,00
Patrimonio netto	163.378.163,70	43,82
Fondi per rischi ed oneri	5.923.493,75	1,59
TFR	4.988.143,13	1,34
Debiti	75.375.678,20	20,22
Ratei e risconti passivi	123.200.554,34	33,04
TOTALE DEL PASSIVO	372.866.033,12	100,00

Finalità del Bilancio consolidato

Il bilancio consolidato del Gruppo Amministrazione Pubblica Città di Asti ne rappresenta la situazione economica, finanziaria e patrimoniale, sopperendo alle carenze informative e valutative dei bilanci forniti disgiuntamente dai singoli componenti del gruppo e consentendo una visione d'insieme dell'attività svolta dall'ente attraverso il gruppo.

Attribuisce altresì al Comune un nuovo strumento per programmare, gestire e controllare con maggiore efficacia il proprio gruppo.

Il consolidamento dei conti costituisce strumento per la rilevazione delle partite infragruppo e quindi dei rapporti finanziari reciproci, nonché per l'esame della situazione contabile, gestionale ed organizzativa, e quindi si traduce in indicatore utile anche per rispondere all'esigenza di individuazione di forme di governance adeguate per il Gruppo definito dal perimetro di consolidamento, individuato con delibera di Giunta comunale n. 280 del 31/05/2016.

Il bilancio consolidato costituisce uno degli strumenti attraverso cui la Città di Asti intende attuare e perfezionare la sua attività di controllo sugli organismi partecipati cui è istituzionalmente e normativamente deputato.